

Habilitación de un nuevo espacio de atención al público de la Comisión Estatal para el Acceso a la Información Pública del Estado de Sinaloa.

El artículo 60. de la Constitución Política de los Estados Unidos Mexicanos dispone la creación de organismos especializados e imparciales en materia de acceso a la información, protección de datos personales y transparencia.

En Sinaloa, la Comisión Estatal para el Acceso a la Información Pública del Estado, asume la competencia que la Constitución exige, y para efectos del cumplimiento de su función, ha sido dotada por el Poder Legislativo de tres tipos de autonomía: operativa, presupuestaria y de decisión.

La autonomía operativa consiste en la administración responsable del organismo basada en criterios propios, en tanto que la autonomía de gestión presupuestaria, se refiere, entre otros temas, al ejercicio del presupuesto con base en principios de eficacia, eficiencia y transparencia sujetándose a la normatividad, la evaluación y el control del órgano correspondiente. Además existe la autonomía de decisión, que supone una actuación basada en la ley y en la capacidad de un juicio independiente debidamente fundado y motivado.

En ese orden, dado el importante aumento de solicitudes de información así como recursos de revisión que ha traído consigo el sistema electrónico de solicitudes de información INFOMEX SINALOA, en el que gravitan los Poderes Legislativo, Ejecutivo y Judicial, así como los dieciocho ayuntamientos, organismos públicos autónomos entre otros, nos vemos en la necesidad de contar con un espacio más amplio de atención al público en general, así como operativo de las diferentes áreas de esta comisión.

Para ello se pensó en un espacio que se encuentre en el mismo edificio donde hoy se ubican las instalaciones de CEAIPES edificio moderno que alberga las características indispensables de la modernidad, además de las de seguridad del propio equipamiento. Sin embargo, consideramos adecuado que la habilitación del espacio debe someterse a consideración de la sociedad a la que se le invita a participar en un proceso libre que permita recibir en un tiempo determinado y perentorio las proposiciones solventes en sobre cerrado que será abierto públicamente, a fin de asegurar la mejor condición disponible en cuanto a precio, calidad, financiamiento y oportunidad de la obra.



En ese orden, se emite la siguiente convocatoria para,

HABILITACIÓN DE OFICINA

Con fundamento en lo dispuesto por el artículo 155 de la Constitución Política del Estado de Sinaloa y de conformidad con el artículo 34 párrafo tercero de la Ley de Adquisiciones y Administración de Bienes Muebles del Estado de Sinaloa y lo acordado en Sesión Extraordinaria del Pleno de la Comisión Estatal para el Acceso a la Información Pública del Estado de Sinaloa de fecha 13 de octubre de 2009, relacionado con el acuerdo número cuatro, relativo a la autorización para habilitar los nuevos espacios de atención al público de la comisión, convoca a los interesados en participar en la presente convocatoria pública a fin de asegurar las mejores condiciones disponibles en cuanto a precio, calidad, financiamiento y oportunidad de la obra. Las especificaciones técnicas requeridas son:

VOZ Y DATOS

SUMINISTRO E INSTALACION DE VOZ Y DATOS.
INCLUYE MATERIAL, MANO DE OBRA Y TODO LO
NECESARIO PARA LA INSTALACION DELT ERCER
PISO PLANTA BAJA.

INSTALACION ELECTRICA

SUMINISTRO E INSTALACION DE INSTALACION
ELECTRICA. INCLUYE MATERIAL, MANO DE OBRA
Y TODO LO NECESARIO PARA SU INSTALACION.

REGULADOR DE VOLTAJE CON CIRCUETO
INDEPENDIENTE PARA TODAS LAS COMPUTADORAS.
INCLUYE: GABINETE UPS MGE ITERACTIVO, RACK,
CONTACTOS ESPECIALES Y TODO LO NECESARIO
PARA SU CORRECTA INSTALACION.

COSTO POR CONCEPTO DE CONTRATACION DE LUZ.
INCLUYE: VERIFICACION DE CUADRILLA DE C.F.E
Y LIBRANZA.

ILUMINACION

SUMINISTRO E INSTALACION DE LUMINARIA
EMPOTRABLE DIRIGIBLE REDONDO ANDORA MR16



BLANCO CON FOCO MR16 13W 27K BLANCO
CALIDO PARA COLORES EN MUROS ESPECIFICOS.

SUMINISTRO E INSTALACION DE LUMINARIA DE
EMPOTRAR 2X2 P/LAMPARA FLUORESCENTE
U/BENT T8 32W OPT AMER 9 CELDAS CUADRADO
61X61CMS. PARA COLOCARSE EN AREAS DE ESTAR.

SUMINISTRO E INSTALACION DE LUMINARIA
SUSPENDIDA 2X28 T5 41K CON REGILLA PARA
COLOCARSE EN PASILLOS Y PRIVADOS.

SUMINISTRO E INSTALACION DE LUMINARIO
EMPOTRABLE CENTER 2X26W 127V BLANCO
PARA COLOCARSE EN PASILLOS Y PRIVADOS.

SUMINISTRO E INSTALACION DE LUMINARIO
ELECTRICO REDONDO MED. PANT. HONGO
FC/22W BLANCO PARA COLOCARSE EN BAÑOS Y

SUMINISTRO E INSTALACION DE LUMINARIA TIPO
GABINETE ELEC. 2XF28T5 BLANCO PARA
COLOCARSE EN MINI-COMEDOR Y BODEGA.

TABLAROCA

SUMINISTRO Y COLOCACION DE PIEZAS DE
TABLAROCA EN MUROS. INCLUYE DE POSTES DE
ALUMINIO, MATERIAL, MANO DE OBRA Y TODO
LO NECESARIO PARA SU COLOCACION.

SUMINISTRO Y COLOCACION DE PIEZAS DE
TABLAROCA EN REPISAS Y MUEBLES. INCLUYE
POSTES DE ALUMINIO, MATERIAL, MANO DE
OBRA Y TODO LO NECESARIO PARA SU
COLOCACION.

SUMINISTRO Y COLOCACION DE PIEZAS DE
TABLAROCA EN PLAFON DE BAÑOS Y COCINETA.
INCLUYE POSTES DE ALUMINIO, MATERIAL,
MANO DE OBRA Y TODO LO NECESARIO PARA
SU COLOCACION.

ALUMINIO Y CRISTAL



SUMINISTRO Y COLOCACION DE CRISTAL
TEMPLADO TINTEX DE 6MM CON CANTO PULIDO
BRILLANTE CON DOS PELICULAS ESMERILADAS.
INCLUYE BARRENOS Y CLIPS DE ACERO
INOXIDABLE PARA SUJECION.

BASE DE MOSTRADOR EN CRISTAL TEMPLADO
TINTEX 9MM CON 6 HERRAJES DE ACERO
INOXIDABLE PARA SU SUJECION.

PINTURA

SUMINISTRO Y COLOCACION DE PINTURA BEREL
CON BASE DE AGUA COLOR BLANCO OSTION EN
MUROS Y REPISAS. INCLUYE MATERIAL, MANO
DE OBRA Y TODO LO NECESARIO PARA SU
INSTALACION.

SUMINISTRO Y COLOCACION DE PINTURA BEREL
CON BASE DE AGUA COLOR ROJO OXIDADO EN
MUROS Y REPISAS. INCLUYE MATERIAL, MANO
DE OBRA Y TODO LO NECESARIO PARA SU
INSTALACION.

ACABADOS ACERO INOXIDABLE

SUMINISTRO Y COLOCACION DE LETRERO
INFOMEX SINALOA DE 15 CMS DE ALTURA EN
MURO DE ACCESO A INFORMACION.

SUMINISTRO Y COLOCACION DE LETRERO
CEAIPE DE 20 CMS DE ALTURA COLOCADO EN
UNA BASE DE ACRILICO CON CHAPETONES DE
ACERO INOXIDABLE DE ¾.

CARPINTERIA Y PUERTAS

SUMINISTRO Y COLOCACION DE FORMAICA ECO
PP 2110 ENCINO MATE PARA REVESTIR
MOSTRADOR DE ACCESO A INFORMACION.
INCLUYE TODO LO NECESARIO PARA SU
COLOCACION.



SUMINISTRO Y COLOCACION DE FORMAICA ECO PP 2110 ENCINO MATE PARA REVESTIR AREA DE COCINA. INCLUYE TODO LO NECESARIO PARA SU COLOCACION.

SUMINISTRO Y COLOCACION DE PUERTA CAOBILLA RAUTEADA 6MM COLOR CAOBA OSCURO 0.9X2.10 MTS. CON MANIJA HUDSON COLOR PLATA; PARA COLOCARSE EN AREA DE ACCESO A INFORMACION. INCLUYE MARCO DE MADERA, VISTAS DE MADERA, PINTURA Y TODO LO NECESARIO PARA SU INSTALACION.

SUMINISTRAR Y COLOCACION DE PUERTA LISA BLANCA 0.7X2.10 MTS. CON CHAPA MCA GEO BOLA COLOR PLATA. PARA COLOCARSE EN BAÑOS. INCLUYE MARCO DE MADERA, VISTAS DE MADERA, PINTURA Y TODO LO NECESARIO PARA SU INSTALACION.

PLOMERIA

FABRICACION DE SEPTICO PARA LAVADO DE TRAPEADORES REVESTIDO DE AZULEJO BLANCO INCLUYE: MATERIAL, M.O., HTA, Y TODO LO NECESARIO PARA SU FABRICACION.

SUMINISTRO Y COLOCACION DE TARJA DE ACERO INOXIDABLE DE 50X50 CMS. INCLUYE: LLAVE MEZCLADORA DE ACERO ONOXIDABLE, LLAVES CONTROL, COFLEX, TEFLON, SILICON Y TODO LO NECESARIO PARA SU COLOCACION.

SUMINISTRO Y COLOCACION DE LAVAMANOS CON PEDESTAL. INCLUYE: LLAVE MEZCLADORA, LLAVE CONTROL, TEFLON, COFLEX Y TODO LO NECESARIO PARA SU CORRECTA INSTALACION.

SALIDA HIDRAULICA DE ½". INCLUYE: LOCALIZACION Y CONEXIÓN A ALIMENTADO, RANURA EN MURO DE BLOCK, RESANE, MATERIAL HIDRAULICO, HTA Y TODO LO NECESARIO PARA SU CONEXIÓN.

SALIDA SANITARIA DE 2". INCLUYE: RANURA EN MURO DE BLOCK, RESANE, MATERIAL



HIDRAULICO, HTA. Y TODO LO NECESARIO PARA
SU CONEXIÓN.

OTROS

LIMPIEZA FINAL GRUESA Y FINA DE OBRA PARA
ENTRAGA. INCLUYE: MATERIAL, M.O. Y TODO LO
NECESARIO PARA SU TERMINACION.

La distribución física de los espacios requeridos por la Comisión convocante
corresponde a la siguiente:

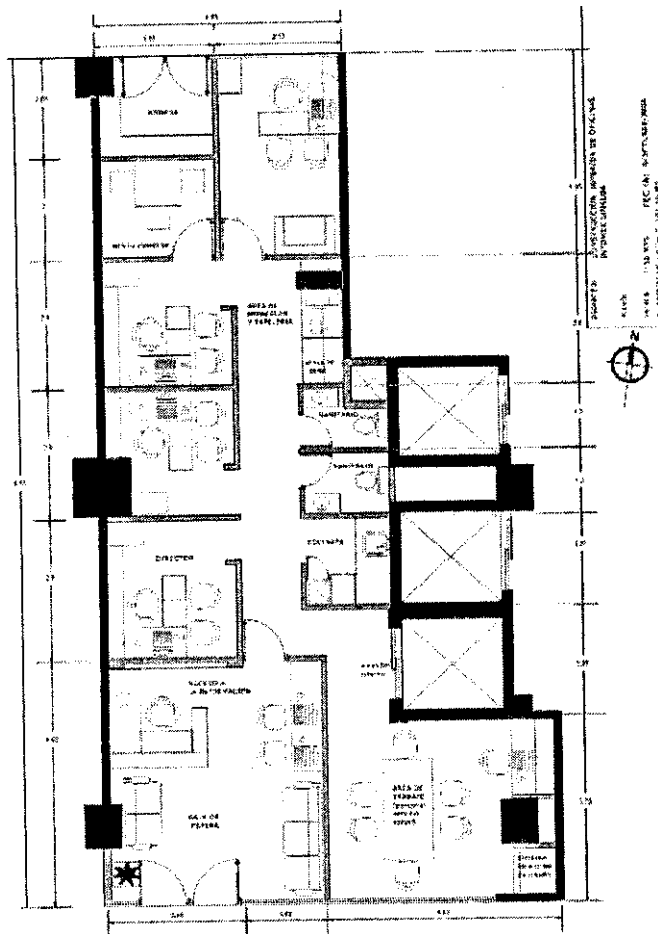

BASES

- I. En la presente convocatoria pública podrá participar todo interesado que satisfaga los requisitos de la convocatoria y las bases y tendrá derecho a presentar proposiciones por escrito ante la Comisión.
- II. Las proposiciones se recibirán a más tardar las 13:00 horas del día jueves 15 de octubre de 2009 en la ventanilla de la convocante, ubicada en Boulevard Pedro Infante número 2911 poniente, Edificio Country Courts, local 304, Desarrollo Urbano Tres Ríos, de la ciudad de Culiacán, Sinaloa.
- III. Los interesados deberán presentar por escrito su postura en sobre cerrado.
- IV. La postura deberá contener: a) Las generales del postor; b) El precio propuesto por habilitar la sede de la Comisión; c) Compromiso por escrito de ceñir el trabajo al esquema de especificaciones técnicas requeridas y plano que forma parte de esta convocatoria; d) Tiempo de conclusión de la obra; e) Costo.
- V. El Coordinador de Administración y Finanzas de la Comisión abrirá los sobres cerrados que contengan las posturas, las cuales leerá en voz alta, para que los postores presentes puedan mejorarlas. Este acto se llevará a cabo en las instalaciones de la convocante enseguida de la conclusión de la etapa de recepción de propuestas.
- VI. La convocante adjudicará la habilitación de la oficina sede del organismo a la persona que presente la mejor postura económica.
- VII. No podrán participar las personas físicas o morales que se encuentren en alguno de los supuestos a que se refiere el artículo 25 de la Ley de Adquisiciones y Administración de Bienes Muebles del Estado de Sinaloa.
- VIII. Para el caso que no se presente postura favorable, la convocante se reserva el derecho de declarar desierta la presente convocatoria.



Sinaloa.

Para los efectos de publicidad de la presente convocatoria se acordó que la presente convocatoria se difunda en el portal electrónico oficial de la Comisión (www.ceaipes.org.mx), y en los estrados de la Oficialía de Partes del propio organismo, una vez aprobada en sesión plenaria.

Atentamente,
Culiacán, Sinaloa, a 13 de octubre de 2009.



DR. ALFONSO PÁEZ ÁLVAREZ
Comisionado Presidente de la Comisión Estatal
para el Acceso a la Información Pública del Estado de Sinaloa



FEL-MOL

CONSTRUCCIONES, S.R. DE C.V.

CONSTRUCCIÓN DE INMUEBLES COMERCIALES, INSTITUCIONALES Y DE SERVICIOS

PRESUPUESTO DE ADECUACION DE LOCALES PARA OFICINA EN EL COUNTRY COURTS EN ESTA CIUDAD DE CULIACAN, SINALOA.

RESUMEN

VOZ Y DATOS	\$55,368.79
INSTALACION ELECTRICA	\$91,763.24
ILUMINACION	\$32,234.68
TABLAROCA	\$58,855.40
ALUMINIO Y CRISTAL	\$22,826.33
PINTURA	\$10,724.45
ACABADOS:ACERO INOXIDABLE	\$8,602.66
CARPINTERIA Y PUERTAS	\$16,708.06
PLOMERIA	\$14,345.78
OTROS	\$4,500.00
SUMATORIA	\$315,929.39

HONORARIOS DEL 8% POR CONCEPTO DE \$25,274.35
CONSTRUCCION DE OFICCINAS EN EL COUNTRY
COURS.

SUBTOTAL	\$341,203.74
I.V.A.	\$51,180.56
SUBTOTAL	\$392,384.30

ATENTAMENTE

LIC. JOSE IVAN FELIX WONG

CULIACAN, SINALOA A 14 DE OCTUBRE DEL 2009

PRESUPUESTO DE ADECUACION DE LOCALES PARA OFICINA EN EL COUNTRY COURTS EN ESTA CIUDAD DE CULIACAN, SINALOA.

CONCEPTO	UNIDAD	CANTIDAD	COSTO	TOTAL
VOZ Y DATOS				
SUMINISTRO E INSTALACION DE VOZ Y DATOS. INCLUYE MATERIAL, MANO DE OBRA Y TODO LO NECESARIO PARA LA INSTALACION DEL TERCER PISO A PLANTA BAJA.	LOTE	1.00	\$55,368.79	\$55,368.79
TOTAL VOZ Y DATOS				\$55,368.79
INSTALACION ELECTRICA				
SUMINISTRO E INSTALACION DE INSTALACION ELECTRICA. INCLUYE MATERIAL, MANO DE OBRA Y TODO LO NECESARIO PARA SU INSTALACION	LOTE	1.00	\$52,941.88	\$52,941.88
REGULADOR DE VOLTAJE CON CIRCUETO INDEPENDIENTE PARA TODAS LAS COMPUTADORAS. INCLUYE: GABINETE UPS MGE ITERACTIVO, RACK, CONTACTOS ESPECIALES Y TODO LO NECESARIO PARA SU CORRECTA INSTALACION.	PZ	1.00	\$28,821.36	\$28,821.36
COSTO POR CONCEPTO DE CONTRATACION DE LUZ. INCLUYE: VERIFICACION DE CUADRILLA DE C.F.E Y LIBRANZA.	PZ	1.00	\$10,000.00	\$10,000.00
TOTAL INSTALACION ELECTRICA				\$91,763.24
ILUMINACION				
SUMINISTRO E INSTALACION DE LUMINARIA EMPOTRABLE DIRIGIBLE REDONDO ANDORA MR16 BLANCO CON FOCO MR16 13W 27K BLANCO CALIDO PARA COLOCARSE EN MUROS ESPECIFICOS.	PZA	8.00	\$390.25	\$3,122.00



PRESUPUESTO DE ADECUACION DE LOCALES PARA OFICINA EN EL COUNTRY COURTS EN ESTA CIUDAD DE CULIACAN, SINALOA.

CONCEPTO	UNIDAD	CANTIDAD	COSTO	TOTAL
SUMINISTRO E INSTALACION DE LUMINARIA DE EMPOTRAR 2X2 P/LAMPARA FLUORESCENTE U/BENT T8 32W OPT AMER 9 CELDAS CUADRADO 61X61CMS. PARA COLOCARSE EN AREAS DE ESTAR.	PZA	9.00	\$1,246.33	\$11,216.97
SUMINISTRO E INSTALACION DE LUMINARIA SUSPENDIDA 2X28 T5 41K CON REGILLA PARA COLOCARSE EN LOS PRIVADOS.	PZA	4.00	\$1,709.73	\$6,838.92
SUMINISTRO E INSTALACION DE LUMINARIO EMPOTRABLE CENTER 2X26W 127V BLANCO PARA COLOCARSE EN PASILLOS Y PRIVADOS.	PZA	12.00	\$733.55	\$8,802.60
SUMINISTRO E INSTALACION DE LUMINARIO ELECFTRICO REDONDO MED. PANT. HONGO FC/22W BLANCO PARA COLOCARSE EN BAÑOS Y	PZA	3.00	\$389.79	\$1,169.37
SUMINISTRO E INSTALACION DE LUMINARIA TIPO GABINETE ELEC. 2XF28T5 BLANCO PARA COLOCARSE EN MINI-COMEDOR Y BODEGA.	PZA	2.00	\$542.41	\$1,084.82
TOTAL ILUMINACION				\$32,234.68
TABLAROCA				
SUMINISTRO Y COLOCACION DE PIEZAS DE TABLAROCA EN MUROS. INCLUYE DE POSTES DE ALUMINIO, MATERIAL, MANO DE OBRA Y TODO LO NECESARIO PARA SU COLOCACION.	M2	192.19	\$252.74	\$48,574.10



PRESUPUESTO DE ADECUACION DE LOCALES PARA OFICINA EN EL COUNTRY COURTS EN ESTA CIUDAD DE CULIACAN, SINALOA.

CONCEPTO	UNIDAD	CANTIDAD	COSTO	TOTAL
SUMINISTRO Y COLOCACION DE PIEZAS DE TABLAROCA EN REPISAS Y MUEBLES. INCLUYE POSTES DE ALUMINIO, MATERIAL, MANO DE OBRA Y TODO LO NECESARIO PARA SU COLOCACION.	M2	22.00	\$261.48	\$5,752.56
SUMINISTRO Y COLOCACION DE PIEZAS DE TABLAROCA EN PLAFON DE BAÑOS Y COCINETA. INCLUYE POSTES DE ALUMINIO, MATERIAL, MANO DE OBRA Y TODO LO NECESARIO PARA SU COLOCACION.	LOTE	1.00	\$4,528.74	\$4,528.74
TOTAL TABLAROCA				\$58,855.40
ALUMINIO Y CRISTAL				
SUMINISTRO Y COLOCACION DE CRISTAL TEMPLADO TINTEX DE 6MM CON CANTO PULIDO BRILLANTE CON DOS PELICULAS ESMERILADAS. INCLUYE BARRENOS Y CLIPS DE ACERO INOXIDABLE PARA SUJECION.	M2	9.90	\$1,921.51	\$19,022.95
BASE DE MOSTRADOR EN CRISTAL TEMPLADO TINTEX 9MM CON 6 HERRAJES DE ACERO INOXIDABLE PARA SU SUJECION.	M2	1.90	\$2,001.78	\$3,803.38
TOTAL ALUMINIO Y CRISTAL				\$22,826.33
PINTURA				
SUMINISTRO Y COLOCACION DE PINTURA BEREL CON BASE DE AGUA COLOR BLANCO OSTION EN MUROS Y REPISAS. INCLUYE MATERIAL, MANO DE OBRA Y TODO LO NECESARIO PARA SU INSTALACION.	M2	380.00	\$26.35	\$10,013.00



PRESUPUESTO DE ADECUACION DE LOCALES PARA OFICINA EN EL COUNTRY COURTS EN ESTA CIUDAD DE CULIACAN, SINALOA.

CONCEPTO	UNIDAD	CANTIDAD	COSTO	TOTAL
SUMINISTRO Y COLOCACION DE PINTURA BEREL CON BASE DE AGUA COLOR ROJO OXIDADO EN MUROS Y REPISAS. INCLUYE MATERIAL, MANO DE OBRA Y TODO LO NECESARIO PARA SU INSTALACION.	M2	27.00	\$26.35	\$711.45
TOTAL PINTURA				\$10,724.45
ACABADOS				
ACERO INOXIDABLE				
SUMINISTRO Y COLOCACION DE LETRERO INFOMEX SINALOA DE 15 CMS DE ALTURA EN MURO DE ACCESO A INFORMACION.	LOTE	1.00	\$4,102.30	\$4,102.30
	LOTE	1.00	\$4,500.36	\$4,500.36
SUMINISTRO Y COLOCACION DE LETRERO CEAIPES DE 20 CMS DE ALTURA COLOCADO EN UNA BASE DE ACRILICO CON CHAPETONES DE ACERO INOXIDABLE DE 3/4".				
TOTAL ACABADOS				\$8,602.66
CARPINTERIA Y PUERTAS				
SUMINISTRO Y COLOCACION DE FORMAICA ECO PP 2110 ENCINO MATE PARA REVESTIR MOSTRADOR DE ACCESO A INFORMACION. INCLUYE TODO LO NECESARIO PARA SU COLOCACION.	PZA	1.00	\$1,903.88	\$1,903.88
SUMINISTRO Y COLOCACION DE FORMAICA ECO PP 2110 ENCINO MATE PARA REVESTIR AREA DE COCINA. INCLUYE TODO LO NECESARIO PARA SU COLOCACION.	PZA	1.00	\$2,380.36	\$2,380.36



FEL-MOL

CONCEPTO	UNIDAD	CANTIDAD	COSTO	TOTAL
SUMINISTRO Y COLOCACION DE PUERTA CAOBILLA RAUTEADA 6MM COLOR CAOBA OSCURO 0.90X2.10 MTS. CON MANIJA HUDSON COLOR PLATA; PARA COLOCARSE EN AREA DE ACCESO A INFORMACION. INCLUYE MARCO DE MADERA, VISTAS DE MADERA, PINTURA Y TODO LO NECESARIO PARA SU INSTALACION.	PZA	1	\$4,674.32	\$4,674.32
SUMINISTRO Y COLOCACION DE PUERTA LISA BLANCA 0.70X2.10 MTS. CON CHAPA MCA GEO BOLA COLOR PLATA. PARA COLOCARSE EN BAÑOS. INCLUYE MARCO DE MADERA, VISTAS DE MADERA, PINTURA Y TODO LO NECESARIO PARA SU INSTALACION.	PZA	2	\$3,874.75	\$7,749.50
TOTAL CARPINTERIA Y PUERTAS				\$16,708.06
PLOMERIA				
FABRICACION DE SEPTICO PARA LAVADO DE TRAPEADORES REVESTIDO DE AZULEJO BLANCO INCLUYE: MATERIAL, M.O., HTA, Y TODO LO NECESARIO LO NECESARIO PARA SU FABRICACION.	PZA	1.00	\$3,826.31	\$3,826.31
SUMINISTRO Y COLOCACION DE TARJA DE ACERO INOXIDABLE DE 50 X 50 CMS. INCLUYE: LLAVE MEZCLADORA DE ACERO ONOXIDABLE, LLAVES CONTROL, COFLEX, TEFLON, SILICON Y TODO LO NECESARIO PARA SU COLOCACION	PZA	1.00	\$1,890.05	\$1,890.05



ALVARO OBREGÓN No. 2260 NTE. C.P. 80030 COL. TIERRA BLANCA CULIACÁN, SIN. TEL. FAX: 455-06-80

R.F.C. FCO-080329-TC2

PRESUPUESTO DE ADECUACION DE LOCALES PARA OFICINA EN EL COUNTRY COURTS EN ESTA CIUDAD DE CULIACAN, SINALOA.

CONCEPTO	UNIDAD	CANTIDAD	COSTO	TOTAL
SUMINISTRO Y COLOCACION DE LAVAMANOS CON PEDESTAL. INCLUYE: LLAVE MEZCLADORA, LLAVE CONTROL, TEFLON, COFLEX Y TODO LO NECESARIO PARA SU CORRECTA INSTALACION.	PZA	2.00	\$2,354.71	\$4,709.42
SALIDA HIDRAULICA DE 1/2". INCLUYE: LOCALIZACION Y CONEXION A ALIMENTADO, RANURA EN MURO DE BLOCK, RESANE, MATERIAL HIDRAULICO, HTA. Y TODO LO NECESARIO PARA SU CONEXION.	PZA	4.00	\$590.00	\$2,360.00
SALIDA SANITARIA DE 2". INCLUYE: RANURA EN MURO DE BLOCK, RESANE, MATERIAL HIDRAULICO, HTA. Y TODO LO NECESARIO PARA SU CONEXION.	PZA	4.00	\$390.00	\$1,560.00
TOTAL PLOMERIA				\$14,345.78
OTROS				
LIMPIEZA FINAL GRUESA Y FINA DE OBRA PARA ENTREGA. INCLUYE: MATERIAL, M.O. Y TODO LO NECESARIO PARA SU TERMINACION.	LOTE	1.00	\$2,500.00	\$2,500.00
TRAMITES DE AYUNTAMIENTO	LOTE	1.00	\$2,000.00	\$2,000.00
TOTAL OTROS				\$4,500.00

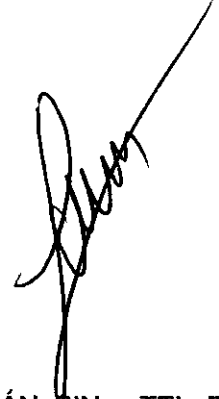

FEL-MOL

CONSTRUCCIONES, S.A. DE C.V.

CONSTRUCCIÓN DE INMUEBLES COMERCIALES, INSTITUCIONALES Y DE SERVICIOS

CULIACAN SINALOA A 14 DE OCTUBRE DEL 2009.

DR. ALFONSO PÁEZ ÁLVAREZ

COMISIONADO PRESIDENTE DE LA COMISIÓN ESTATAL
PARA EL ACCESO A LA INFORMACIÓN PÚBLICA DEL ESTADO DE SINALOA.

PRESENTE

POR MEDIO DE LA PRESENTE ME COMPROMENTO A NO SOBREPASAR EL LIMITE FIJADO DEL TRABAJO AL ESQUEMA DE ESPECIFICACIONES TECNICAS REQUERIDAS Y PLANOS QUE FORMA PARTE DEL ACUERDO NUMERO CUATRO, RELATIVO A LA AUTORIZACION PARA HABILITAR LOS NUEVOS ESPACIOS DE ATENCIÓN AL PUBLICO DE LA COMISIÓN.

SIN OTRO PARTICULAR POR EL MOMENTO LE ENVIO UN CORDIAL SALUDO Y QUEDO DE USTED.

ATENTAMENTE



LIC. JOSE IVAN FELIX WONG

CULIACAN SINALOA A 14 DE OCTUBRE DEL 2009.

DR. ALFONSO PÁEZ ÁLVAREZ
COMISIONADO PRESIDENTE DE LA COMISIÓN ESTATAL
PARA EL ACCESO A LA INFORMACIÓN PÚBLICA DEL ESTADO DE SINALOA.

PRESENTE

POR MEDIO DE LA PRESENTE MANIFIESTO NO ENCONTRARME EN NINGUNO DE LOS SUPUESTOS RELATIVOS AL ARTICULO 25 DE LA LEY DE ADQUISICIONES Y ADMINISTRACION DE BIENES MUEBLES DEL ESTADO DE SINALOA.

SIN OTRO PARTICULAR POR EL MOMENTO LE ENVIO UN CORDIAL SALUDO Y QUEDO DE USTED.

ATENTAMENTE



LIC. JOSE IVAN FELIX WONG

CULIACAN, SINALOA A 14 DE OCTUBRE DEL 2009.

DR. ALFONSO PÁEZ ÁLVAREZ
COMISIONADO PRESIDENTE DE LA COMISIÓN ESTATAL
PARA EL ACCESO A LA INFORMACIÓN PÚBLICA DEL ESTADO DE SINALOA.

PRESENTE

POR MEDIO DE LA PRESENTE INFORMO QUE A PARTIR DE LA FECHA DE ADJUDICACIÓN DEL CONTRATO DE OBRA SE NECESITAN **16 DIAS HABILES** PARA TERMINAR DICHO PROYECTO.

SIN OTRO PARTICULAR POR EL MOMENTO LE ENVIO UN CORDIAL SALUDO Y QUEDO DE USTED.

ATENTAMENTE



LIC. JOSE IVAN FELIX WONG

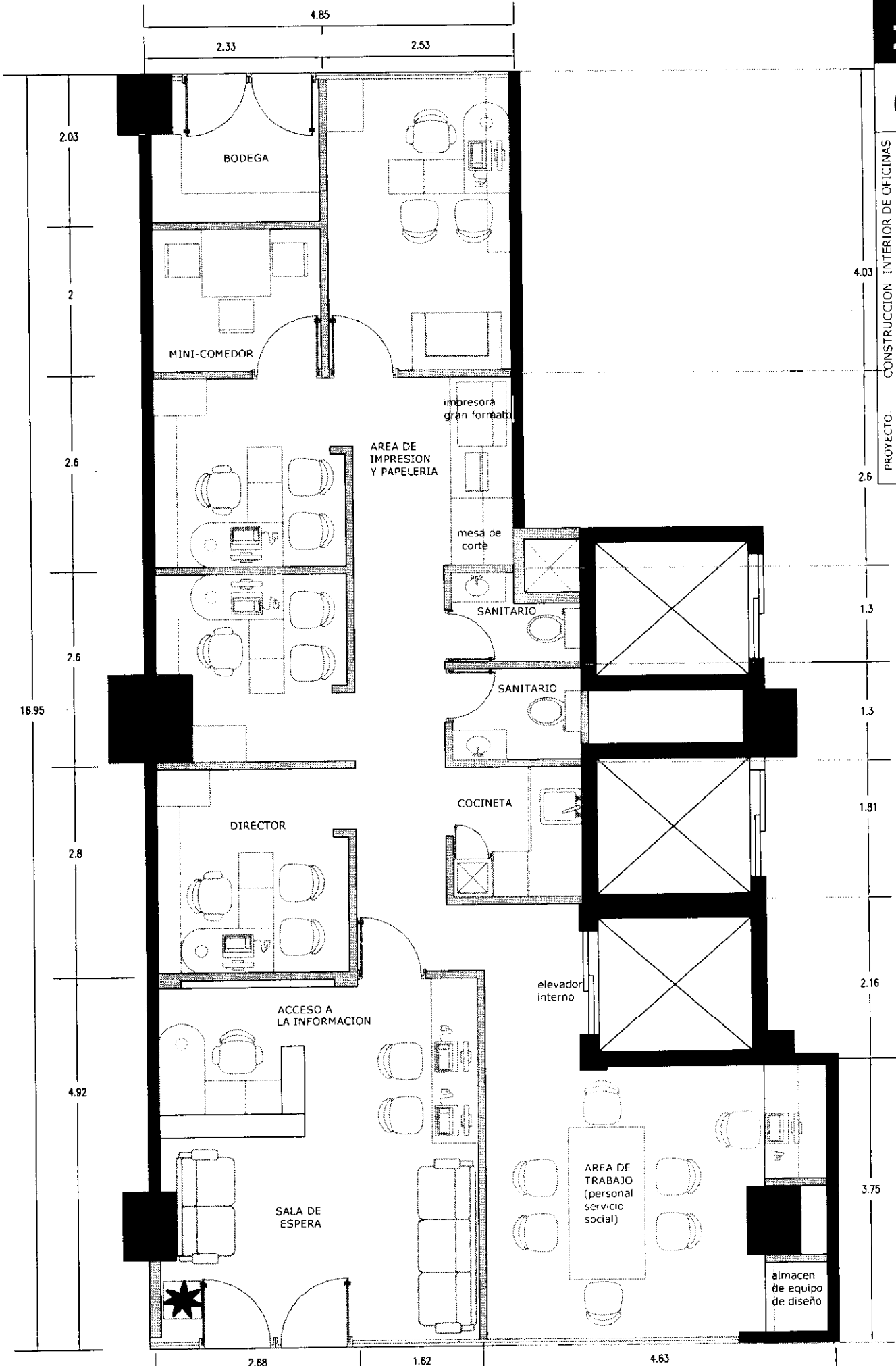

Comisión Estatal para el Acceso a la Información Pública del Estado de Sinaloa
 Coordinación de Administración y Finanzas
 Análisis y decisión de licitación

Descripción de la licitación: Adecuación del local E del Edificio Country Court

Empresa	Cotización	Observaciones	Calificación
FEL MOL Construcciones SA de CV	\$ 341,203.74	Más viable y mejor presupuesto	16 días G
Construcciones KALUFE	\$346,928.53	Precio y anticipo aceptable	17 días A
Arq. Jaime Rojo Zazueta	\$ 350,619.33	Precios aceptables	15 días D
Construcción y asesorías JOGAR	\$ 365,840.67	Es la cotización mas alta	13 días D

La cotización deberá de compararse sin el IVA , es importante considerar el tiempo de entrega de la obra, garantías, calidad del material de construcción, forma de supervisar, anticipos y referencias.

Decisión: Ganador FEL MOL Construcciones S.A. de C.V.

Justificación: El ganador presentó presupuesto más bajo y un tiempo de entrega de obra razonable

Aprobado

Lic. Jorge Frazoso Martínez

Calificación

D descartado

A aceptable

G ganador

Autorizado

LAE. ~~Gustavo Lopez-Reyes~~
 Coord. de Admón. y Finanzas

La presente licitación esta sustentada en la Ley de Adquisiciones y Administración de Bienes Muebles del Estado de Sinaloa, considerando la licitación de invitación por escrito de cuando menos tres proveedores en sobre cerrado, cuyos montos sean mayor de \$ 800,00.00 y menor a \$ 2,000,000.00, aunque el monto de la presente licitación sea menor al rango anterior.

Culiacán, Sinaloa, a 15 de Octubre de 2009.